令和３年６月１７日

# 株式会社アップドラフトに対する景品表示法に基づく措置命令について

消費者庁は、本日、株式会社アップドラフト（以下「アップドラフト」といいます。）に対し、同社が供給する「滝風（たき）イオンメディック」と称する商品に係る表示について、消費者庁及び公正取引委員会（公正取引委員会事務総局東北事務所）の調査の結果を踏まえ、景品表示法に違反する行為（同法第５条第１号（優良誤認）に該当）が認められたことから、同法第７条第１項の規定に基づき、措置命令（別添参照）を行いました。

１　違反行為者の概要

名　　称　株式会社アップドラフト（法人番号 9370001019036）
所 在 地　仙台市太白区富沢南一丁目２２番１１号
代 表 者　代表取締役　大城　雅樹
設立年月　平成２１年１月
資 本 金　１０００万円（令和３年６月現在）

２　措置命令の概要

⑴　対象商品

「滝風イオンメディック」と称する商品（以下「本件商品」という。）

⑵　対象表示

ア　表示の概要

(ｱ) 表示媒体

ａ　カタログ

ｂ　「Ａｍｅｂａ」と称するウェブサイトにおける「滝風イオンメディック」と称する自社ブログ（以下「自社ブログ」という。）

(ｲ) 表示期間

ａ　カタログ

令和元年５月１日から同年９月３０日までの間

ｂ　自社ブログ

令和元年１１月２１日、同月２７日及び同年１２月１１日

(ｳ) 表示内容（別紙１ないし別紙４）

ａ　カタログ

別表１「表示内容」欄記載のとおり表示することにより、あたかも、本

件商品は２４００万ｉｏｎｓ／ｃｃ以上のマイナスイオンを発生させ、本件商品を使用すれば、本件商品によって発生するマイナスイオンの作用により、６畳から最大８０畳までの空間において、浮遊するインフルエンザウイルスを除去及び付着するインフルエンザウイルスを不活化する効果、黄色ブドウ球菌、腸炎ビブリオ菌、サルモネラ菌及びレジオネラ菌を除菌する効果、アレルギー物質、浮遊ウイルスを分解、除去する効果並びに衣類の付着臭を分解、除去する効果が得られるかのように示す表示をしていた。

ｂ　自社ブログ

(a) 令和元年１１月２１日

別表２「表示内容」欄記載のとおり表示することにより、あたかも、本件商品は２４００万ｉｏｎｓ／ｃｃのマイナスイオンを発生させ、本件商品を使用すれば、白血球が大きくなって、免疫力が高くなる効果が得られるかのように示す表示をしていた。

(b) 令和元年１１月２７日

別表３「表示内容」欄記載のとおり表示することにより、あたかも、本件商品は２４００万ｉｏｎｓ／ｃｃのマイナスイオンを発生させ、本件商品を使用すれば、本件商品によって発生するマイナスイオンの作用により、最大８０畳までの空間において、付着臭等を消臭する効果、血圧を下げる効果、電磁波を除去する効果、血流を促進する効果、活性酸素を除去する効果、関節炎を改善する効果、糖尿病を改善する効果、慢性肝炎を改善する効果、慢性腎不全を改善する効果及び動脈硬化症を改善する効果が得られるかのように示す表示をしていた。

(c) 令和元年１２月１１日

別表４「表示内容」欄記載のとおり表示することにより、あたかも、本件商品を使用すれば、室内に浮遊する花粉を吸着、除去する効果並びに花粉症による涙目、かゆみ、鼻水及びくしゃみを解消する効果が得られるかのように示す表示をしていた。

イ　実際

前記アの表示について、消費者庁は、景品表示法第７条第２項の規定に基づき、アップドラフトに対し、期間を定めて、当該表示の裏付けとなる合理的な根拠を示す資料の提出を求めたところ、同社から資料が提出された。しかし、当該資料は、当該表示の裏付けとなる合理的な根拠を示すものであるとは認められないものであった。

ウ　打消し表示

前記ア(ｳ)ｂ(b)の表示について、「商品の体感、効果には個人差がございます。」と表示していたが、当該表示は、一般消費者が前記ア(ｳ)ｂ(b)の表示から受ける本件商品の効果に関する認識を打ち消すものではない。

⑶　命令の概要

ア　前記⑵アの表示は、本件商品の内容について、一般消費者に対し、実際のものよりも著しく優良であると示すものであり、景品表示法に違反するものである旨を一般消費者に周知徹底すること。

イ　再発防止策を講じて、これを役員及び従業員に周知徹底すること。

ウ　今後、表示の裏付けとなる合理的な根拠をあらかじめ有することなく、前記⑵アの表示と同様の表示を行わないこと。

【本件に対する問合せ先】

消費者庁表示対策課

電　　話　０３（３５０７）９２３９

ホームページ　https://www.caa.go.jp/

公正取引委員会事務総局東北事務所取引課

電　　話　０２２（２２５）７０９６

ホームページ　https://www.jftc.go.jp/regional_office/tohoku/

別表１

| 表示内容 |
| --- |
| ・「『滝風　ＩＯＮ ＭＥＤＩＣ』はマイナスイオンの働きに着目しました。大自然さえも上回る２４００万ｉｏｎｓ／ｃｃ以上のマイナスイオンを発生。」並びに青い円のイラストと共に、「自然の滝」及び「１０，０００ｉｏｎｓ／ｃｃ」、「滝風（たき）　ＴＡＫＩ　ＩＯＮ　ＭＥＤＩＣ」と記載の青い円のイラストと共に、「２４，０００，０００ｉｏｎｓ／ｃｃ以上」<br>・「また、『滝風　ＩＯＮ ＭＥＤＩＣ』は６畳から最大８０畳まで対応できます。」<br>・「Ｎｅｗ　インフルエンザウイルスの生存率を下げる事が実証されました。　一般社団法人北里環境科学センター調べ」、「浮遊インフルエンザウイルス除去試験　『滝風イオンメディック』のウイルス除去効果は、作動後１５分間で対数減少値を示したことから、ウイルス除去効果があると判断されました。」、「経過時間ごとの浮遊ウイルス感染価（対数値）の変化」との記載と共に、「対照（自然減衰）」及び「滝風イオンメディック」のうち滝風イオンメディックについては、作動時間１５分で「ウイルス感染価」が「検出限界値」と記載の箇所に至ったことを示す折れ線グラフ並びに「付着インフルエンザウイルス不活化試験　『滝風イオンメディック』のウイルス不活化効果は、作動後３時間で対数減少値を示したことから、ウイルス不活化効果があると判断されました。」、「時間経過によるウイルス感染価の変化」との記載と共に、「対照（自然減衰）」及び「滝風イオンメディック」のうち滝風イオンメディックについては、作動時間６時間で「ウイルス感染価」が「検出限界値」と記載の箇所に至ったことを示す折れ線グラフ<br>・「滝風イオンメディックが発生させるマイナスイオンは、雑菌を滅菌し、たばこやペット臭などの気になる匂いも取ります。」並びに「たった２時間で除菌！　※株式会社日本微生物研究所にて試験（平成１５年３月２４日）」との記載と共に、「黄色ブドウ球菌」、「腸炎ビブリオ菌　サルモネラ菌」及び「レジオネラ菌」が「１２０分」と記載の箇所で「０」と記載の数値に至ったことを示す折れ線グラフ<br>・「最大８０畳までＯＫ！！」<br>・「『滝風イオンメディック』は除菌・浄化力が強力です！！」、「アレル物質・ウイルス分解・除去　お部屋のアレル物質・浮遊ウイルスを強力に分解・除去しますので、小さなお子様にも安心です。」及び「付着臭分解・除去　衣類に付いたイヤなニオイ成分を分解・消臭。梅雨時の部屋干し臭も吸着しないのでお部屋も、衣類もスッキリ。」<br>（別紙１） |

別表２

| 表示内容 |
| --- |
| 「免疫力アップ！」、「免疫力とは体を病気から守る防御システム、その重要な役が血液中の『白血球』です。　白血球は血流にのって全身を巡回しながら体の中に侵入する異物を飲み込み、異常細胞を処理して病気から体を守る『免疫活動』を日夜行っています！」、「免疫活動を行うのは、白血球の細胞『マクロファージ』『顆粒球』『リンパ球』です。」、「この免疫活動を活発にする期待ができるのが『滝風イオンメディック』なんです！以前、血液画像分析センターで研究していただいた結果、滝風を吸引した後白血球が大きくなることがわかったのです！また自律神経のバランスも正常に落ち着いてくるので自然と白血球の活動が活発になるのです！　つまり『免疫力』が高くなるということです。」及び「滝風イオンメディックからは驚異の２４００万ｉｏｎ／ｃｃの負電子が大量に発生しており大自然の空気以上の新鮮さをお部屋で体験できます！」<br>（別紙２） |

別表３

| 表示内容 |
| --- |
| ・「松野：体感しやすいのは、消臭効果です。アンモニア溶液を染み込ませたティッシュをご用意しましたので、ちょっと嗅いでみてください。　[redacted]：うっ！鼻を刺すようなニオイですね。　松野：このティッシュを、『滝風イオン』のイオン風に当てます。　（約３０秒後）　では、もう一度ティッシュを嗅いでみてください。　[redacted]：…すごいっ！アンモニア臭が完全になくなっている！多少はニオイが残っているかなと想像していましたが、これは驚きです【実験１】参照。」並びに「【実験１】消臭効果」、アンモニア溶液をスプレーでティッシュに噴霧する画像と共に、「←ティッシュにアンモニア溶液を染み込ませます。」、ティッシュを手にした人物の画像と共に、「↓念のために、ニオイを嗅ぎます。」、「鼻を刺すようなキツいニオイ！」及び「くっさー！！」、ティッシュを本件商品に当てた人物の画像と共に、「↑ティッシュにマイナスイオン風を３０秒間当てます。」、ティッシュの臭いを嗅ぐ人物の画像と共に、「←再びティッシュのニオイを嗅ぎます。」及び「くんくん」、ティッシュを手にした人物の画像と共に、「本当にニオイがなくなった！」及び「すごい！！」 |
| ・「松野：続いて、血圧の変化を見てみましょう。この血圧計を着けてください。手首に巻く簡易タイプなので、健康診断で使う腕に巻くタイプと比べて、ちょっと数値が高く出やすいので、驚かないでくださいね。…上が１９４で、下が１３９ですね。　[redacted]：あれ、ちょっと緊張しているのかな。確かに高めに出ますね…（苦笑）。　松野：では、イオン風を吸ってください。　（３０分ほど、イオン風を吸う）　では、もう一度測ってみましょう。…上が１７１で、下が１１５。２割弱落ちましたね【実験２】参照。　[redacted]：ただ呼吸していただけなのに、不思議ですね…。いろいろと伺いたいことがありますが、今は我慢します（笑）。」及び「【実験２】血圧降下効果」、血圧計を手首に巻いた人物の画像と共に、「マイナスイオンによる血圧降下効果を見るために、手首に巻くタイプの血圧計を使いました。」、「吸う前」と記載した血圧計の画像と共に、「上が１９４で、下が１３９でした。対談で緊張されているのか、ちょっと高めでした。」、「吸った後」と記載した血圧計の画像と共に、「３０分間ほどマイナスイオン風を吸った後、再計測。　上が１７１、下が１１５まで血圧が下がりました」 |
| ・「松野：はい（笑）。続いて、マイナスイオンによる電磁波への作用をご覧いただきます。　ここに電磁波検知器とノートパソコンを用意しました。電源を入れなくても、コンセントにつなぐと、検知器から検知音が鳴ります。『滝風イオン』本体も同様です。　[redacted]：はい。　松野：そこで、『滝風イオン』でマイナスイオンを発生させると、検知器は…。　[redacted]：検知音が鳴りやみましたね。これはスゴイ！というより、本当に不思議ですねえ…【実験３】参照。」並びに「【実験３】電磁波除去」、本件商品、ノートパソコン及び電磁波検知器を手にした人物の画像と共に、「ノートパソコンに電磁波検知器を近づけると…　↓　ピッピッピッ」、「電源が入っていなくても、コンセントが繋がっていれば、ノートパソコンや『滝風イオンメディック』に電磁波検知器を近づけると『ピッピッ』と検知音が鳴ります。」、並びにスイッチを入れた本件商品、ノートパソコン及び電磁波検知器を手にした人物の画像と共に、「『滝風イオンメディック』の電源を入れた途端に　↓　・・・」、「マイナスイオンの生成を始めると、ノートパソコンや『滝風イオンメディック』本体に検知器を近づけても、検知音が鳴らなくなりました。」 |

・「【消臭効果】…マイナスイオンには、ニオイ成分を分解する作用があります。アンモニア溶液が染み込んだティッシュにマイナスイオンを当てたことで、ニオイ成分が分解、消臭されたというわけです。」

・「【血圧降下効果】…血圧が高くなる原因の一つに、いわゆるドロドロ血液があります。もともと、血液に含まれている赤血球はマイナスの電気を帯び、お互いが反発し合って、くっつくことはありません（つまり、血流が良い状態で保たれる）。　ところが、空気環境が悪い場所にいたり、ストレス・疲労を溜めたりすると、次第にプラスに帯電する赤血球が生まれ、お互いがくっつき、ドロドロ血液になってしまいます（これが高血圧の原因となる）。　そこで、大量のマイナスイオンを浴びると、プラスの赤血球が、再びマイナスの赤血球に戻り、血流がスムーズになります。その結果、血圧が下がるのです。　実際、医師の協力のもとで行なった試験では、被験者全員に、『ドロドロ血液が改善した』という結果が得られました【実験４】参照。」並びに「【実験４】血液サラサラ効果」、「ドロドロ血液の方に、『滝風イオンメディック』で作ったマイナスイオンを１０分間吸入してもらい、血液の変化を観察しました。　その結果、いずれも血液の状態が改善されて、サラサラ血液に。また、白血球が活性化するなどの変化が確認されました。」、「４１歳女性」、「４５歳女性」、「３０歳男性」、「吸う前」及び「１０分後」と記載した血液の状態をそれぞれ示す画像と共に、「赤血球の塊が正常な状態に戻りました！」及び「検査機関：東京八重洲メディカルクリニック（[redacted]医師）」

・「【電磁波除去】…２４００万個／ｃｃという、超高濃度のマイナスイオンが電磁波に作用したと考えています。付け加えれば、『ドロドロ血液の改善』も、この延長線上にあります。」

・本件商品の画像と共に、「８０畳まで対応」、「吸うだけで元気になる『空気』を作り出す！」、「一つひとつは力の弱いイオンでも、２４００万個／ｃｃという膨大な量になると、素晴らしい還元作用を発揮します。」及び「『滝風イオンメディック』の効果　▸活性酸素の除去　▸関節炎　▸糖尿病　▸慢性肝炎　▸慢性腎不全　▸動脈硬化症」

（別紙３）

別表４

| 表示内容 |
| --- |
| 本件商品の画像と共に、「…ＴＡＫＩ　ＩＯＮ　ＭＥＤＩＣ（医療用物質生成器）は常に室内の空気をきれいにし自己の免疫力を高め正常な免疫力を保つことで花粉症の発症を防いだり緩和することが期待できます。また室内に浮遊する花粉を吸着、除去と室内の見張り番に是非１台」、及び本件商品の画像と共に、「滝風イオンメディックの前で呼吸すると涙目　かゆみ　鼻水　くしゃみが解消！」<br>（別紙４） |

UPDRAFT
これからは
空気を選ぶ
時代なのよ。
滝たき風
TAKI ION MEDIC®
医療用物質生成器
美川憲一
日本機能性イオン協会
JAPAN ASSOCIATION OF ION RESEARCH AND APPLICATION
ION
認・定
137-B020
番・号
APPROVAL
認定：2015年10月
JIS-B-9929に基づいた測定により、イオン発生（クラス6）が認められました。
イオン発生密度もNo1
JIS（日本工業規格）による発生密度測定（JIS-B9929）において最高密度を表す"クラス6"の認定を日本機能性イオン協会より平成27年10月正式に滝風イオンメディックが認定された。
TAKI ION MEDIC®

# 無垢の空気　溶け込む“やすらぎ”
# 優しい力で大きな働き

ライトパープル

## これがマイナスイオンの力

自然の中、とくに滝やせせらぎのそばの空気は清々しく感じます。そのワケは、空気中にマイナスイオンが多く含まれているからです。マイナスイオンは、心身のリラックスはもちろん、除菌・脱臭・集塵にも最適です。マイナスイオンは、「空気のビタミン」ともいわれ、生物に欠かすことのできない大切な空気中の要素です。「滝風 ION MEDIC」はマイナスイオンの働きに着目しました。大自然さえも上回る2400万ions/cc以上のマイナスイオンを発生。しかもプラスイオンは全く出ていません。テレビなどの電化製品によって増加した、身体に悪影響を与えるプラスイオンを中和し、まるで森林浴をしているようなやすらぎを部屋の中に広げます。また、「滝風 ION MEDIC」は6畳から最大80畳まで対応できます。

自然の滝
10,000ions/cc

TAKI ION MEDIC
24,000,000ions/cc以上

## New　インフルエンザウイルスの生存率を下げる事が実証されました。

一般社団法人 北里環境科学センター調べ

### 浮遊インフルエンザウイルス除去試験

「滝風イオンメディック」のウイルス除去効果は、作動後15分間で対数減少値を示したことから、ウイルス除去効果があると判断されました。

**経過時間ごとの浮遊ウイルス感染価（対数値）の変化**

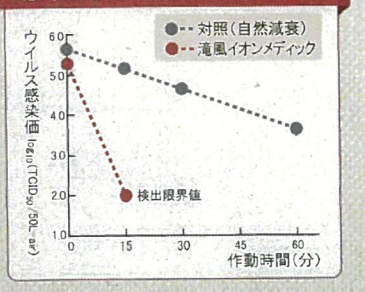


### 付着インフルエンザウイルス不活化試験

「滝風イオンメディック」のウイルス不活化効果は、作動後3時間で対数減少値を示したことから、ウイルス不活化効果があると判断されました。

**時間経過によるウイルス感染価の変化**

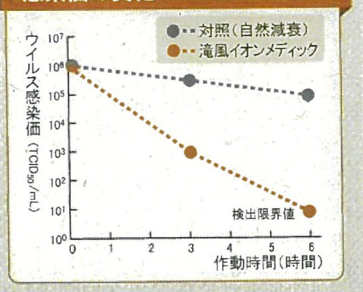

## 自然の滝の近くにいるような心地よさを体感してください。

### 脱臭・除菌・健康・環境エコロジー対策として

マイナスイオンには脱臭・除菌・集塵、健康に効果があります。滝風イオンメディックが発生させるマイナスイオンは、雑菌を滅菌し、たばこやペット臭などの気になる匂いも取ります。

### たった2時間で除菌!

※株式会社日本微生物研究所にて試験（平成15年3月24日）

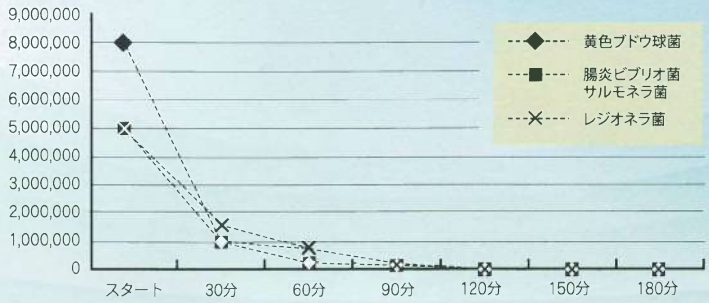


※約20畳のスペースで試験

# 「滝風イオンメディック」は除菌・浄化力が強力です!!

最大級のイオン発生量

### イオンターボチャージャー方式を採用

イオンターボチャージャー方式により、やわらかなイオンが大量に発生し部屋中を自然の空間に演出します。

【平成17年7月28日商標登録済】

TAKI ION MEDIC

### アレル物質・ウイルス分解・除去

お部屋のアレル物質・浮遊ウイルスを強力に分解・除去しますので、小さなお子様にも安心です。

TAKI ION MEDIC

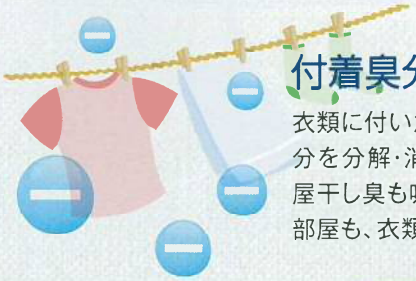

### 付着臭分解・除去

衣類に付いたイヤなニオイ成分を分解・消臭。梅雨時の部屋干し臭も吸着しないのでお部屋も、衣類もスッキリ。

TAKI ION MEDIC

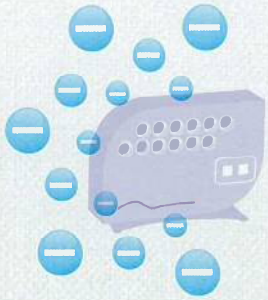

### 静電気（帯電）防止・除去対策に

電化製品に囲まれている私たちの生活が体調不良の原因と言われています。帯電を除去し静電気による不快感を解消します。

TAKI ION MEDIC

TAKI ION MEDIC

## 製品仕様 Specification

| | |
|---|---|
| 品　　名 | 医療用物質生成器 滝風ION MEDIC |
| 外形寸法 | W300×D79.5×H220(mm) |
| 本体材料 | 難燃ABS (UL94 V-0) |
| 重　　量 | 1,700g |
| 電　　源 | AC100V (50/60Hz共用) |
| 消費電力 | 10W |
| 放電方式 | コロナ無声放電 (イオンターボチャージャー方式) |
| 発生イオン濃度 | 200万ions／cc以上×12 (各吹き出し口) |
| 発生オゾン濃度 | 0.020 ppm以下 (室内の環境により多少の変動があります) |

Made in JAPAN

現金販売価格 ¥240,000

上記金額には、消費税が含まれておりません。別途消費税が加算されます。

商標登録済　登録第5821474号
商標登録済　登録第5821475号

NPO LUDPAC 認証番号B-0179
生活習慣病予防学術委員会認証

(NPO法人)
予防医学・代替医療振興協会
認定品

この商品の省エネ性能は ★★★★★

### 安全に関するご注意

※ご使用前に「取扱説明書」をよくお読みになり、正しくお使い下さい。

※燃焼器具と併用してご使用になる場合は、換気を行って下さい。

### 使用上のご注意

※寝室や、深夜等でかすかな運転音が気になる場合は「HIGHモード」スイッチをOFFしていただくと快適にご使用いただけます。

滝風イオンメディックロゴ及びイオンメディック、ION MEDICは、株式会社アップドラフトの登録商標です。

最近「滝風イオンメディック」に酷似した類似商品が多数販売されております。これらの類似品は粗悪品であり「滝風イオンメディック」では御座いませんので、販売店にご確認のうえご購入くださいませ。

UPDRAFT https://takiion.co.jp/

総発売元 株式会社 アップドラフト®

〒982-0036 仙台市太白区富沢南1丁目22-11 1F

TEL.022-304-1022 FAX.022-304-1023

■お問い合わせは

送料／クロネコヤマト又は佐川急便にて送料無料。ただし、返品につきましては、お客様ご負担となります。 代引手数料は無料です。
返品可能期間／商品到着後8日以内
保障期間／ご購入より1年。修理が必要とされる場合は早急に対応いたします。また、万一、お送りした商品に不良品がございましたら、直ちに新品と交換させて頂きます。
引渡時期／ご注文後、2~5日以内にお届けいたします。(在庫がない場合は、お届けまで2週間かかりますので、ご確認のうえ、ご注文をお願い致します。)
お支払方法／クロネコヤマトによる商品代引き・銀行振込

別紙２

Ameba ›ホーム ›ピグ ›アメブロ　[redacted]　芸能人ブログ　人気ブログ　Ameba新規登録(無料)

〈 イオンメディック　[redacted]　先生監修|i… 〉

# 免疫力アップ！

2016-03-23 17:36:33
テーマ：健康　快適生活

免疫力とは体を病気から守る防御システム、その重要な役が血液中の『白血球』です。
白血球は血流にのって全身を巡回しながら体の中に侵入する異物を飲み込み、異常細胞を処理して病気から体を守る『免疫活動』を日夜行っています！

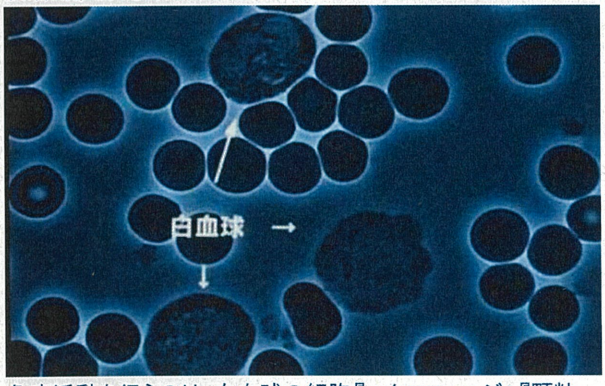


免疫活動を行うのは、白血球の細胞『マクロファージ』『顆粒球』『リンパ球』です。

プロフィール

イオン坊や
プロフィール | ピグの部屋

全体ブログランキング　38,232位 ↓
その他の企業・団体ジャンル　305位 ↓

＋フォロー

AD

[redacted]

最新の記事

愛用者の集い
ご購入の前に
鳴さんお疲れ様！
空気感染
滝風イオンセミナーin直方
メルカリにて盗難品です
紅葉シーズン
泥だらけの滝風
よくあること
TAKI ION MEDIC

一覧を見る

テーマ

ブログ（337）
グルメ　食べ歩き（35）

この免疫活動を活発にする期待ができるのが『滝風イオンメディック』なんです！以前、血液画像分析センターで研究していただいた結果、滝風を吸引した後白血球が大きくなることがわかったのです！また自律神経のバランスも正常に落ち着いてくるので自然と白血球の活動が活発になるのです！
つまり『免疫力』が高くなるということです。

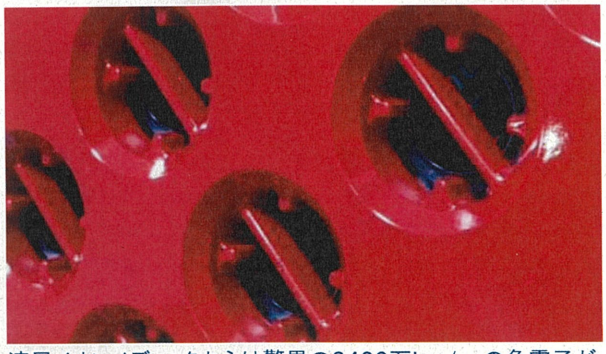

滝風イオンメディックからは驚異の2400万ion/ccの負電子が大量に発生しており大自然の空気以上の新鮮さをお部屋で体験できます！

滝風ion medic ( 213 )
松山千春 ( 1 )
滝風イオンメディック ( 365 )
偽物　です! ( 4 )
お客様の声 ( 13 )
楽天イーグルス ( 18 )
取引停止 ( 1 )
美術協力 ( 2 )
CORORION ( 11 )
美川憲一 ( 1 )
一覧を見る

カレンダー
2019年 11月

| 日 | 月 | 火 | 水 | 木 | 金 | 土 |
|---|---|---|---|---|---|---|
| | | | | | 1 | 2 |
| 3 | 4 | 5 | 6 | 7 | 8 | 9 |
| 10 | 11 | 12 | 13 | 14 | 15 | 16 |
| 17 | 18 | 19 | 20 | 21 | 22 | 23 |
| 24 | 25 | 26 | 27 | 28 | 29 | 30 |

月別
2019年
2018年
2017年
2016年
2015年
2014年
2013年
2012年
2011年
2010年
2008年
一覧を見る

このブログを検索する

このブログのフォロワー

[redacted]

何時でも無理なく誰でも簡単に
使える滝風(たき)イオンメディックをあなたの近くに…

株式会社　アップドラフト
http://updraft-ion.co.jp

AD
[redacted]
[redacted]

いいね!
リブログする
いいね!した人一覧

B! ブックマーク 0　ツイート　シェア 0

イオン坊やさんをフォロー
ブログの更新情報が受け取れて、アクセスが簡単になります
+フォロー

イオンメディック　[redacted] 先生監修!ionme…

前の記事　イオンメディック
次の記事　[redacted] 先生監修!…

ブログトップ　記事一覧　画像一覧

フォロワー: 62 人
+フォロー

お気に入りブログ
[redacted]
一覧を見る

ブックマーク

RSS
著作権についてのご注意

AD
[redacted]

[redacted] 先生が…　　自律神経と滝風イオン

[redacted]

2018-04-17 08:30:00

テーマ：滝風ion medic

月刊[redacted]に滝風イオンメディックが特集として[redacted]社長との対談で表紙から登場しました。

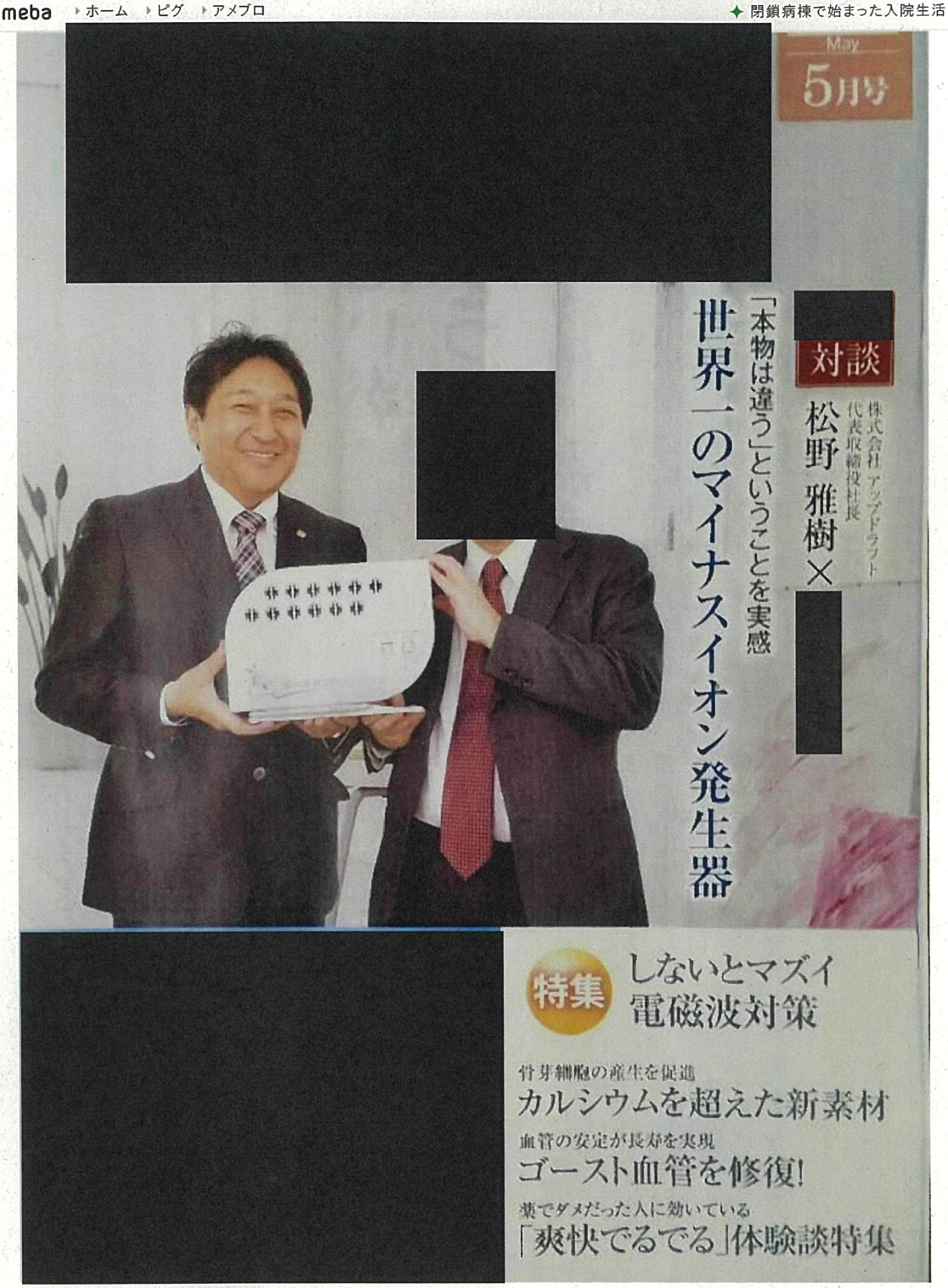


この対談で[redacted]社長は滝風イオンメディックの凄さを体感され早速導入!

対談
第135回

# 「本物は違う」ことを実感しました！
# 世界一のマイナスイオン発生器

[redacted]：本日は、「世界一のマイナスイオン発生器」を開発された方に会えると聞き、楽しみにしておりました。

**松野雅樹（以下「松野」）**：地元・宮城県を拠点に、16年間、コツコツと活動してきました。

それが先日、[redacted]医師の書籍で『滝風（たきかぜ）イオンメディック（以下「滝風イオン」）』が取り上げられたのを機に、一気にお問い合わせが増えました。

[redacted]：私も[redacted]医師を存じ上げています。『医学不要論』を提唱されると同時に、様々な健康法や民間療法を紹介されていますね。それにしても、滅多に褒めることがない[redacted]医師が、ベタ褒めと言っていいほど『滝風イオン』を絶賛されていましたね。びっくりしました。

どういった経緯で、[redacted]医師が『滝風イオン』を取り上げられることになったのですか？

**松野**：取引先の紹介で、[redacted]医師のクリニックでデモンストレーションをする機会がありました。現場には、[redacted]医師、奥様、スタッフの方々がいらして、一番効果を実感されたのが奥様だったのでした。

[redacted]：どのような変化があったのですか？

**松野**：ひどい花粉症だったのですが、15分ほど、『滝風イオン』のスイッチを入れたまま説明していましたら、「あれ、涙と鼻水が止まった！」と仰ったのです。

「これはスゴイ！」と、その場で1台ご購入され、「こんな素晴らしい商品はもっと世に広めないと！」と、書籍に取り上げていただいたというわけです。

[redacted]：これはもう、細かなお話を伺う前に、実際に体験した方が早そうですね。

## 呼吸をしただけで効果を実感！

[redacted]

**松野**：体感しやすいのは、**消臭効果**です。アンモニア溶液を染み込ませたティッシュをご用意しましたので、ちょっと嗅いでみてください。

[redacted]：うっ！鼻を刺すような二オイですね。

**松野**：このティッシュを、『滝風イオン』のイオン風に当てます。

（約30秒後）

では、もう一度ティッシュを嗅いでみてください。

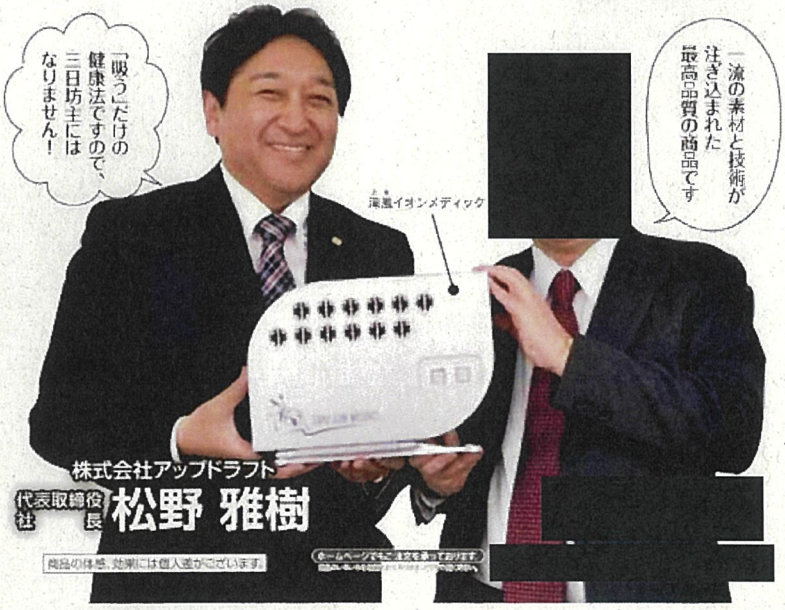


03

簡単なデモンストレーションを見ていただき驚いた様子の[redacted]社長！

## 【実験1】消臭効果

←ティッシュに、アンモニア溶液を染み込ませます。

↓きのために、ニオイを嗅ぎます。

↑ティッシュにマイナスイオン風を30秒間当てます。

←再びティッシュのニオイを検査します。

## 【実験2】血圧降下効果

マイナスイオンによる血圧降下効果を見るために、手首に巻くタイプの血圧計を使いました。

上が194で、下が139でした。対談で緊張されているのか、ちょっと高めでした。

※上腕に巻く血圧計と比べて、1割ほど高く出るそうです。

30分間ほどマイナスイオン風を吸った後、再計測。

上が171、下が115まで血圧が下がりました

## 【実験3】電磁波除去

電源が入っていなくても、コンセントが繋がっていれば、ノートパソコンや『滝風イオンメディック』に電磁波検知器を近づけると『ピッピッ』と検知音が鳴ります。

### ところが…

マイナスイオンの生成を始めると、ノートパソコンや『滝風イオンメディック』本体に検知器を近づけても、検知音が鳴らなくなりました。

[redacted]…すごいっ!アンモニア臭が完全になくなっている!多少はニオイが残っているかなと想像していましたが、これは驚きです【実験1】参照。

**松野**:続いて、**血圧の変化**を見てみましょう。この血圧計を着けてください。手首に巻く簡易タイプなので、健康診断で使う腕に巻くタイプと比べて、ちょっと数値が高く出やすいので、驚かないでくださいね。…上が194で、下が139ですね。

[redacted]…あれ、ちょっと緊張しているのかな。確かに高めに出ますね…(苦笑)。

**松野**:では、イオン風を吸ってください。

(30分ほど、イオン風を吸う)

では、もう一度測ってみましょう。…上が171で、下が115。2割ほど落ちましたね【実験2】参照。

[redacted]ただ呼吸していただけなのに、不思議ですね…。いろいろと伺いたいことがありますが、今は我慢します(笑)。

**松野**:はい(笑)。続いて、マイナスイオンによる**電磁波への作用**をご覧いただきます。

ここに電磁波検知器とノートパソコンを用意しました。電源を入れなくても、コンセントにつなぐと、検知器から検知音が鳴ります。『滝風イオン』本体も同様です。



ご注文は 通話料無料・今すぐお電話で ➡ [redacted]

4月21日(土)　22日(日)　パシフィコ横浜会議センターにて開催される『[redacted]』に滝風イオンメディックのブースが登場します。

■：はい。

松野：そこで、『滝風イオン』でマイナスイオンを発生させると、検知器は…。

■：検知音が鳴りやみましたね。これはスゴイーというより、本当に不思議ですねえ。【実験3】参照。

## 世界一のマイナスイオン効果

■：松野社長、もうそろそろ限界です。詳しい解説をお願いします（笑）。

松野：わかりました（笑）。

いずれも、マイナスイオンの還元作用によるもので、簡単に言うと次のような仕組みです。

【消臭効果】…マイナスイオンには、ニオイ成分を分解する作用があります。アンモニア溶液が染み込んだティッシュにマイナスイオンを当てたことで、ニオイ成分が分解、消臭されたというわけです。

【血圧降下効果】…血圧が高くなる原因の一つに、いわゆるドロドロ血液があります。もともと、血液に含まれている赤血球はマイナスの電気を帯び、お互いが反発し合って、くっつくことはありません（つまり、血流が良い状態で保たれる）。

ところが、空気環境が悪い場所にいたり、ストレス・疲労を溜めたりすると、次第にプラスに帯電する赤血球が生まれ、お互いがくっつき、ドロドロ血液になってしまいます（これが高血圧の原因となる）。

そこで、大量のマイナスイオンを浴びると、プラスの赤血球が、再びマイナスの赤血球に戻り、血流がスムーズになります。その結果、血圧が下がるのです。

実際、医師の協力のもとで行なった試験では、被験者全員に、「ドロドロ血液が改善した」という結果が得られました【実験4】参照。

【電磁波除去】…2400万個／cc という、超高濃度のマイナスイオンが電磁波に作用したと考えています。付け加えれば、「ドロドロ血液の改善」も、この延長線上にあります。

## 「非常識なものほど役に立つ」という一念で商品を開発！

■：松野社長の前職は歯科技工士だったと伺っています。なぜ、独立し、『滝風イオン』を開発しようと思われたのですか。

松野：歯科技工士を目指したのは、小さい頃から手先が器用で、モノづくりが好きだったからです。実を言えば、デザイナーにもなりたかったんです（笑）。

きっかけは、歯科技工士として仕事をする傍ら、私自身が「これは良い商品だ」と探し出した健康商品の販売をしたことです。

■：まだ独立される前ですよね。副業として？

松野：そうです。その時、直接お客様に喜ばれ、感謝されたことが、私の心に火をつけました。

■：なるほど。入れ歯や差し歯を作る歯科技工士は「裏方」で、患者さんと直接やり取りすることはないですからね。

松野：まったくその通りです。

当時、私は「非常識なものほど役に立つ」という考えを持っていまして、「水、空気、ゴミ」を候補に挙げ、「空気」を選びました。

■：それにしても、いきなり独自商品を開発とは、相当ハードルが高いと思いますが…。

松野：もちろん、独りではどうにもできません。歯科技工士の経験から、商品コンセプトやデザインはできても、肝心のマイナスイオン発生装置の開発には専門知識・技術が不可欠でした。

そこで私は、「特許流通アドバイザー」という県の制度を活用して、専門技術を持つエンジニアを紹介してもらったのです。

そして、私が思い描く商品コンセプトを伝え、紆余曲折を経て、第1号機を完成させました。

当時、販売ルートはまったくありませんでしたので、最初に製造した100台を持って、知り合いの社長さんに「とりあえず使ってみてください」とお願いして回りました。すると、1ヶ月後には、**鼻炎が止まった**」「**高血圧が下がった**」「**花粉症が和らいだ**」といった、予想もしなかった体験談が寄せられるようになりました。

この時、「やっぱりマイナスイオンには、素晴らしい力があるんだ」と改めて確信しました。

## 人の縁が繋がって、世界一の商品が完成！

転換期となったのは、東京ビッグサイトで開催された展示会に出品した時です。

大手電機メーカーA社の社長が『滝風イオン』を購入され、しかも「こんなに良い商品ならぜひ私の大切な友人にも紹介したい」と、大手自動車メーカーB社の社長を紹介してくださったのです。

■：B社の社長ですか。ものすごい大物ですね。

松野：そうなんです。そしてB社社長も『滝風イオン』を気に入ってくださり、『滝風イオン』は、流行商品で終わらせてはいけない。町工場ではなく、最新の設備

### 【実験4】血液サラサラ効果

ドロドロ血液の方に、『滝風イオンメディック』で作ったマイナスイオンを10分間吸入してもらい、血液の変化を観察しました。その結果、いずれも血液の状態が改善されて、サラサラ血液に。また、白血球が活性化するなどの変化が確認されました。

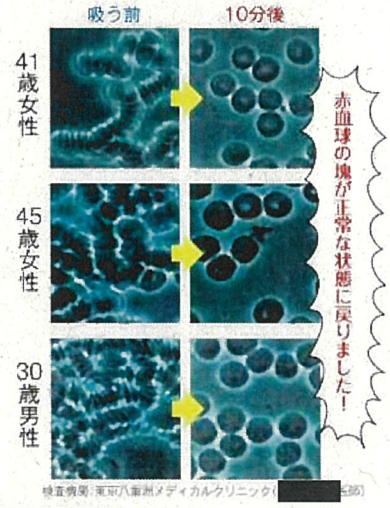


検査機関：東京八重洲メディカルクリニック（[redacted]）

商品の体感、効果には個人差がございます。

ホームページからもご注文を承っております。[redacted]

05

こちらの会場ては簡単なデモンストレーションや詳しい説明をさせていただきます。

　ご購入を悩んでいる方、不安な方　詳しく納得するまでスタッフがご説明いたします。

http://updraft-ion.co.jp　お問い合わせからお願いいたします。

が整った工場で作った方が良い」というアドバイスとともに、大手家電メーカーC社の工場を紹介してくださったのです。

■：これまた日本有数の技術を持ったメーカーですね。

…それにしても、苦労話を伺えると思ったら、とんとん拍子で『滝風イオン』は売れていった感じですね(笑)。

松野：いえいえ、本当の苦労はここからでした(笑)。

町工場で作った第1号機の規格はC社の工場に受け入れてもらえず、素材や金型など全部見直すことになりました。その結果、販売ルートがないのに多額の借入金を抱えるという事態に陥り、軌道に乗るまで6年かかりました。

## 品質へのこだわりが唯一無二の商品を生んだ！

■：C社の工場で作ったことで、『滝風イオン』はどのような進歩を遂げたのでしょうか。

松野：マイナスイオンを発生する際に放電する「針」の品質が格段に上がりました。

安い中国製では、板状の金属を針状にくり抜いただけで作られています。金属の品質も良くないため、放電を繰り返すと次第に金属が摩耗してきます。そうなると、マイナスイオン発生量が減り、それと同時にオゾン発生量が増えてしまいます。

その一方で、日本製であっても、ロウ着(※1)された「針」では、パーツのズレや歪みといった故障の原因につながります。

これらを比べて『滝風イオン』の「針」は、ネジや釘を使わない伝統技術「金輪継(※2)」で設計しました。これなら、1トンの力が加わっても変形しません。

また素材も非常に頑丈で、航科技工士時代に使っていたダイヤモンドバーで削ってみたら、ダイヤモンドの方が取れちゃいました(笑)。

■：核となる部品だからこそ、一切の妥協を許さなかったんですね。素晴らしいです。

松野：余談ですが、この「針」の噂を聞きつけ、大手空気清浄機メーカーD社が技術提供をC社に打診してきたのですが、特許は当社が持っていますので、C社が「断った」という出来事がありました。

■：一般的に、中小企業が大手と手を組むと、技術だけ持って行かれてしまうという話をよく聞きます。しかし『滝風イオン』の場合は、松野社長の「品質へのこだわり」が大手を動かし、まったく違う状況を作り出したのだと思います。その結果、既存技術であるマイナスイオンが、新しい健康商品として生まれ変わったのですね。

※1 ロウ着：連結部を固定する方法のひとつ。油圧機器などに用いられる。
※2 金輪継：木造建築における継手のひとつで、仕様書などに用いられる。

## 唯一無二のマイナスイオン発生「針」

一見すると同じような「針」に見えますが、安定して、大量のマイナスイオンを発生させるために、高品質の素材と技術を注ぎ込んでいます。

滝風イオンメディック

中国製のイオン発生針

日本製のイオン発生針

『滝風イオンメディック』はプロ野球球団にも導入されています。写真は、球団スポンサーとして挨拶する松野社長。

06　ご注文は 通話料無料・今すぐお電話で ➡ [redacted]

AD

2016健康博覧会　[redacted]のセレクトシ…

# 花粉症対策はクスリor滝風？

2016-03-15 18:04:42
テーマ:滝風ion medic

国民の20%に花粉症の症状がみられ今や国民病になりつつある花粉症！皆さんはいかがでしょうか？

風が吹いたり、天気の良い日は大変ですよね…(@_@)
TV CMでもたくさんのアレルギー専用薬がひっきりなしに出てきます！最近は…

プロフィール

イオン坊や
プロフィール ｜ ピグの部屋

全体ブログランキング　19,185位 ↑
その他の企業・団体ジャンル　103位 ↑

＋フォロー

AD
[redacted]

最新の記事
コロリオンクラス5記念
”劇場版コードブルー”
CORORION in 中尊寺
CORORION　クラス5達成記念
測定結果!!
迷い
楽天イーグルス

アレジオン(第2類医薬品)なんか効きそうなパッケージデザイン(笑)

医療用と同量配合…の文字に弱い日本人(^o^;)

こちら　アレグラFX(第1類医薬品)　はネットではNo.1の人気で、薬剤師がいる薬屋のみで販売です。クスリで良くなったり緩和するのはいいのですが服用後の色々な副作用の可能性が高いということです!できれば副作用の無い……(^○^)

…TAKI ION MEDIC(医療用物質生成器)は常に室内の空気をきれいにし自己の免疫力を高め正常な免疫力を保つことで花粉症の発症を防いだり緩和することが期待できます。また室内に浮遊する花粉を吸着、除去と室内の見張り番に是非1台

九州にて。
事務所の前で。
一覧を見る

テーマ
ブログ(339)
グルメ　食べ歩き(35)
健康　快適生活(38)
滝風ion medic(214)
松山千春(1)
滝風イオンメディック(372)
偽物　です!(4)
お客様の声(13)
楽天イーグルス(20)
取引停止(1)
美術協力(2)
CORORION(13)
美川憲一(1)
一覧を見る

カレンダー
2019年 12月
日 月 火 水 木 金 土
1 2 3 4 5 6 7
8 9 10 11 12 13 14
15 16 17 18 19 20 21
22 23 24 25 26 27 28
29 30 31

月別
2019年
2018年
2017年
2016年
2015年
2014年
2013年
2012年
2011年
2010年
2008年
一覧を見る

滝風イオンメディックの前で呼吸すると涙目　かゆみ　鼻水　くしゃみが解消！

　只今花粉症に関しての体験談を募集中です。詳しくは株式会社アップドラフトまで御連絡お願いします。

http://updraft-ion.co.jp

AD

いいね！ 4　リブログする
いいね！した人一覧
BIブックマーク 0　ツイート　シェア 0

イオン坊やさんをフォロー
ブログの更新情報が受け取れて、アクセスが簡単になります
＋フォロー

2016健康博覧会

[redacted]のセレクトショップ(…

同じテーマ「滝風ion medic」の記事

"劇場版コードブルー"
2019-12-07 4

メルカリにて盗難品です
2019-11-07 6

ごめんなさい。
2019-09-12

もっと見る

画像つき記事

このブログを検索する

このブログのフォロワー

[redacted]

一覧を見る

フォロワー: 67 人

＋フォロー

お気に入りブログ

[redacted]

一覧を見る

ブックマーク

RSS
著作権についてのご注意

（参考１）

## ○　不当景品類及び不当表示防止法（抜粋）

（昭和三十七年法律第百三十四号）

**（目的）**

**第一条**　この法律は、商品及び役務の取引に関連する不当な景品類及び表示による顧客の誘引を防止するため、一般消費者による自主的かつ合理的な選択を阻害するおそれのある行為の制限及び禁止について定めることにより、一般消費者の利益を保護することを目的とする。

**（不当な表示の禁止）**

**第五条**　事業者は、自己の供給する商品又は役務の取引について、次の各号のいずれかに該当する表示をしてはならない。

一　商品又は役務の品質、規格その他の内容について、一般消費者に対し、実際のものよりも著しく優良であると示し、又は事実に相違して当該事業者と同種若しくは類似の商品若しくは役務を供給している他の事業者に係るものよりも著しく優良であると示す表示であつて、不当に顧客を誘引し、一般消費者による自主的かつ合理的な選択を阻害するおそれがあると認められるもの

二　商品又は役務の価格その他の取引条件について、実際のもの又は当該事業者と同種若しくは類似の商品若しくは役務を供給している他の事業者に係るものよりも取引の相手方に著しく有利であると一般消費者に誤認される表示であつて、不当に顧客を誘引し、一般消費者による自主的かつ合理的な選択を阻害するおそれがあると認められるもの

三　前二号に掲げるもののほか、商品又は役務の取引に関する事項について一般消費者に誤認されるおそれがある表示であつて、不当に顧客を誘引し、一般消費者による自主的かつ合理的な選択を阻害するおそれがあると認めて内閣総理大臣が指定するもの

**（措置命令）**

**第七条**　内閣総理大臣は、第四条の規定による制限若しくは禁止又は第五条の規定に違反する行為があるときは、当該事業者に対し、その行為の差止め若しくはその行為が再び行われることを防止するために必要な事項又はこれらの実施に関連する公示その他必要な事項を命ずることができる。その命令は、当該違反行為が既になくなつている場合においても、次に掲げる者に対し、することができる。

一　当該違反行為をした事業者

二　当該違反行為をした事業者が法人である場合において、当該法人が合併により消滅したときにおける合併後存続し、又は合併により設立された法人

三　当該違反行為をした事業者が法人である場合において、当該法人から分割により当該違反行為に係る事業の全部又は一部を承継した法人

四　当該違反行為をした事業者から当該違反行為に係る事業の全部又は一部を譲り受けた事業者

２　内閣総理大臣は、前項の規定による命令に関し、事業者がした表示が第五条第一号に該当するか否かを判断するため必要があると認めるときは、当該表示をした事業者に対し、

期間を定めて、当該表示の裏付けとなる合理的な根拠を示す資料の提出を求めることができる。この場合において、当該事業者が当該資料を提出しないときは、同項の規定の適用については、当該表示は同号に該当する表示とみなす。

**（報告の徴収及び立入検査等）**

**第二十九条**　内閣総理大臣は、第七条第一項の規定による命令、課徴金納付命令又は前条第一項の規定による勧告を行うため必要があると認めるときは、当該事業者若しくはその者とその事業に関して関係のある事業者に対し、その業務若しくは財産に関して報告をさせ、若しくは帳簿書類その他の物件の提出を命じ、又はその職員に、当該事業者若しくはその者とその事業に関して関係のある事業者の事務所、事業所その他その事業を行う場所に立ち入り、帳簿書類その他の物件を検査させ、若しくは関係者に質問させることができる。

２～３　（省略）

**（権限の委任等）**

**第三十三条**　内閣総理大臣は、この法律による権限（政令で定めるものを除く。）を消費者庁長官に委任する。

２　消費者庁長官は、政令で定めるところにより、前項の規定により委任された権限の一部を公正取引委員会に委任することができる。

３　（省略）

４　公正取引委員会、事業者の事業を所管する大臣又は金融庁長官は、前二項の規定により委任された権限を行使したときは、政令で定めるところにより、その結果について消費者庁長官に報告するものとする。

５～１１　（省略）

## ○　不当景品類及び不当表示防止法施行令（抜粋）

（平成二十一年政令第二百十八号）

**（消費者庁長官に委任されない権限）**

**第十四条**　法第三十三条第一項の政令で定める権限は、法第二条第三項及び第四項、第三条第一項（消費者委員会からの意見の聴取に係る部分に限る。）及び第二項、第四条、第五条第三号、第六条第一項（消費者委員会からの意見の聴取に係る部分に限る。）及び第二項、第二十六条第二項並びに同条第三項及び第四項（これらの規定を同条第五項において準用する場合を含む。）の規定による権限とする。

**（公正取引委員会への権限の委任）**

**第十五条**　法第三十三条第一項の規定により消費者庁長官に委任された権限のうち、法第二十九条第一項の規定による権限は、公正取引委員会に委任する。

ただし、消費者庁長官が自らその権限を行使することを妨げない。

# 景品表示法による表示規制の概要

景品表示法　第５条（不当な表示の禁止）

不当な表示

○優良誤認表示（５条１号）
商品・サービスの品質、規格その他の内容についての不当表示

①商品・サービスの内容について、一般消費者に対し、実際のものよりも著しく優良であると示す表示

②商品・サービスの内容について、一般消費者に対し、事実に相違して競争事業者に係るものよりも著しく優良であると示す表示

不実証広告規制（７条２項）
消費者庁長官は、措置命令に関し、商品・サービスの内容（効果、性能）に関する優良誤認表示に該当するか否かを判断する必要がある場合に、期間を定めて、事業者に表示の裏付けとなる合理的な根拠を示す資料の提出を求めることができる。

⇒　事業者が資料を提出しない場合又は提出された資料が表示の裏付けとなる合理的な根拠を示すものと認められない場合は、当該表示は不当表示とみなされる。

○有利誤認表示（５条２号）
商品・サービスの価格その他取引条件についての不当表示

①商品・サービスの取引条件について、実際のものよりも取引の相手方に著しく有利であると一般消費者に誤認される表示

②商品・サービスの取引条件について、競争事業者に係るものよりも取引の相手方に著しく有利であると一般消費者に誤認される表示

○商品・サービスの取引に関する事項について一般消費者に誤認されるおそれがあると認められ内閣総理大臣が指定する表示（５条３号）

①無果汁の清涼飲料水等についての表示
②商品の原産国に関する不当な表示
③消費者信用の融資費用に関する不当な表示
④不動産のおとり広告に関する表示
⑤おとり広告に関する表示
⑥有料老人ホームに関する不当な表示

別添

※別添写しについては、添付を省略しています。

消表対第９９９号
令和３年６月１７日

株式会社アップドラフト
代表取締役　大城　雅樹　殿

消費者庁長官　伊藤　明子
（公印省略）

不当景品類及び不当表示防止法第７条第１項の規定に基づく措置命令

貴社は、貴社が供給する「滝風イオンメディック」と称する商品（以下「本件商品」という。）の取引について、不当景品類及び不当表示防止法（昭和３７年法律第１３４号。以下「景品表示法」という。）第５条の規定により禁止されている同条第１号に該当する不当な表示を行っていたので、同法第７条第１項の規定に基づき、次のとおり命令する。

１　命令の内容

⑴　貴社は、貴社が一般消費者に販売する本件商品に係る表示に関して、次に掲げる事項を速やかに一般消費者に周知徹底しなければならない。この周知徹底の方法については、あらかじめ、消費者庁長官の承認を受けなければならない。

ア　貴社は、本件商品を一般消費者に販売するに当たり

(ｱ)　令和元年５月１日から同年９月３０日までの間に配布したカタログにおいて、別表１「表示内容」欄記載のとおり表示することにより、あたかも、本件商品は２４００万ｉｏｎｓ／ｃｃ以上のマイナスイオンを発生させ、本件商品を使用すれば、本件商品によって発生するマイナスイオンの作用により、６畳から最大８０畳までの空間において、浮遊するインフルエンザウイルスを除去及び付着するインフルエンザウイルスを不活化する効果、黄色ブドウ球菌、腸炎ビブリオ菌、サルモネラ菌及びレジオネラ菌を除菌する効果、アレルギー物質、浮遊ウイルスを分解、除去する効果並びに衣類の付着臭を分解、除去する効果が得られるかのように示す表示をしていたこと。

(ｲ)　「Ａｍｅｂａ」と称するウェブサイトにおける「滝風イオンメディック」と称する自社ブログ（以下「自社ブログ」という。）において

ａ　令和元年１１月２１日に、別表２「表示内容」欄記載のとおり表示することにより、あたかも、本件商品は２４００万ｉｏｎｓ／ｃｃのマイナスイオンを発生させ、本件商品を使用すれば、白血球が大きくなって、免疫力が高くなる効果が得られるかのように示す表示をしていたこと。

ｂ　令和元年１１月２７日に、別表３「表示内容」欄記載のとおり表示することにより、あたかも、本件商品は２４００万ｉｏｎｓ／ｃｃのマイナスイオンを発生させ、本件商品を使用すれば、本件商品によって発生するマイナスイオンの作用により、最大８０畳までの空間において、付着臭等を消臭する効果、血圧を下げる効果、電磁波を除去する効果、血流を促進する効果、活性酸素を除去する効果、関節炎を改善する効果、糖尿病を改善する効果、慢性肝炎を改善する効果、慢性腎不全を改善する効果及び動脈硬化症を改善する効果が得られるかのように示す表示をしていたこと。

ｃ　令和元年１２月１１日に、別表４「表示内容」欄記載のとおり表示することにより、あたかも、本件商品を使用すれば、室内に浮遊する花粉を吸着、除去する効果並びに花粉症による涙目、かゆみ、鼻水及びくしゃみを解消する効果が得られるかのように示す表示をしていたこと。

イ　前記アの表示は、本件商品の内容について、一般消費者に対し、実際のものよりも著しく優良であると示すものであり、景品表示法に違反するものであること。

⑵　貴社は、今後、本件商品又はこれと同種の商品の取引に関し、表示の裏付けとなる合理的な根拠をあらかじめ有することなく、前記⑴アの表示と同様の表示が行われることを防止するために必要な措置を講じ、これを貴社の役員及び従業員に周知徹底しなければならない。

⑶　貴社は、今後、本件商品又はこれと同種の商品の取引に関し、表示の裏付けとなる合理的な根拠をあらかじめ有することなく、前記⑴アの表示と同様の表示をしてはならない。

⑷　貴社は、前記⑴に基づいて行った周知徹底及び前記⑵に基づいてとった措置について、速やかに文書をもって消費者庁長官に報告しなければならない。

２　事実

⑴　株式会社アップドラフト（以下「アップドラフト」という。）は、仙台市太白区富沢南一丁目２２番１１号に本店を置き、健康機器等の製造販売業等を営む事業者である。

⑵　アップドラフトは、本件商品を他の事業者を通じて一般消費者に販売している。

⑶　アップドラフトは、本件商品に係るカタログ及び自社ブログの表示内容を自ら決定している。

⑷ア　アップドラフトは、本件商品を一般消費者に販売するに当たり

(ｱ)　令和元年５月１日から同年９月３０日までの間に配布したカタログにおいて、別表１「表示内容」欄記載のとおり表示することにより、あたかも、本件商品は２４００万ｉｏｎｓ／ｃｃ以上のマイナスイオンを発生させ、本件商品を使用すれば、本件商品によって発生するマイナスイオンの作用により、６畳から最大８０畳までの空間において、浮遊するインフルエンザウイルスを除去及び付着するイン

フルエンザウイルスを不活化する効果、黄色ブドウ球菌、腸炎ビブリオ菌、サルモネラ菌及びレジオネラ菌を除菌する効果、アレルギー物質、浮遊ウイルスを分解、除去する効果並びに衣類の付着臭を分解、除去する効果が得られるかのように示す表示をしていた。

(ｲ) 自社ブログにおいて

ａ　令和元年１１月２１日に、別表２「表示内容」欄記載のとおり表示することにより、あたかも、本件商品は２４００万ｉｏｎｓ／ｃｃのマイナスイオンを発生させ、本件商品を使用すれば、白血球が大きくなって、免疫力が高くなる効果が得られるかのように示す表示をしていた。

ｂ　令和元年１１月２７日に、別表３「表示内容」欄記載のとおり表示することにより、あたかも、本件商品は２４００万ｉｏｎｓ／ｃｃのマイナスイオンを発生させ、本件商品を使用すれば、本件商品によって発生するマイナスイオンの作用により、最大８０畳までの空間において、付着臭等を消臭する効果、血圧を下げる効果、電磁波を除去する効果、血流を促進する効果、活性酸素を除去する効果、関節炎を改善する効果、糖尿病を改善する効果、慢性肝炎を改善する効果、慢性腎不全を改善する効果及び動脈硬化症を改善する効果が得られるかのように示す表示をしていた。

ｃ　令和元年１２月１１日に、別表４「表示内容」欄記載のとおり表示することにより、あたかも、本件商品を使用すれば、室内に浮遊する花粉を吸着、除去する効果並びに花粉症による涙目、かゆみ、鼻水及びくしゃみを解消する効果が得られるかのように示す表示をしていた。

イ　消費者庁長官は、前記アの表示について、景品表示法第５条第１号に該当する表示か否かを判断するため、同法第７条第２項の規定に基づき、アップドラフトに対し、期間を定めて、当該表示の裏付けとなる合理的な根拠を示す資料の提出を求めたところ、アップドラフトは、当該期間内に表示に係る裏付けとする資料を提出したが、当該資料は、当該表示の裏付けとなる合理的な根拠を示すものであるとは認められないものであった。

ウ　アップドラフトは、前記ア(ｲ)ｂの表示について、「商品の体感、効果には個人差がございます。」と表示していたが、当該表示は、一般消費者が前記ア(ｲ)ｂの表示から受ける本件商品の効果に関する認識を打ち消すものではない。

３　法令の適用

前記事実によれば、アップドラフトが自己の供給する本件商品の取引に関し行った表示は、景品表示法第７条第２項の規定により、同法第５条第１号に規定する、本件商品の内容について、一般消費者に対し、実際のものよりも著しく優良であると示すことにより、不当に顧客を誘引し、一般消費者による自主的かつ合理的な選択を阻害するおそれが

あると認められる表示とみなされるものであって、かかる表示をしていた行為は、同条の規定に違反するものである。

4　法律に基づく教示

⑴　行政不服審査法（平成２６年法律第６８号）第８２条第１項の規定に基づく教示

この処分について不服がある場合には、行政不服審査法第２条、第４条及び第１８条第１項の規定に基づき、正当な理由があるときを除き、この処分があったことを知った日の翌日から起算して３か月以内に、書面により消費者庁長官に対し審査請求をすることができる。

（注）　行政不服審査法第１８条第２項の規定により、正当な理由があるときを除き、処分があったことを知った日の翌日から起算して３か月以内であっても、処分の日の翌日から起算して１年を経過したときは、審査請求をすることができなくなる。

⑵　行政事件訴訟法（昭和３７年法律第１３９号）第４６条第１項の規定に基づく教示

訴訟により、この処分の取消しを求める場合には、行政事件訴訟法第１１条第１項及び第１４条第１項の規定に基づき、この処分があったことを知った日の翌日から起算して６か月以内に、国（代表者法務大臣）を被告として、この処分の取消しの訴えを提起することができる。

（注１）　行政事件訴訟法第１４条第２項の規定により、正当な理由があるときを除き、この処分があったことを知った日の翌日から起算して６か月以内であっても、この処分の日の翌日から起算して１年を経過すると、この処分の取消しの訴えを提起することができなくなる。

（注２）　行政事件訴訟法第１４条第３項の規定により、正当な理由があるときを除き、審査請求をして裁決があった場合には、この処分の取消しの訴えは、その裁決があったことを知った日の翌日から起算して６か月以内に提起することができる。ただし、正当な理由があるときを除き、その裁決があったことを知った日の翌日から起算して６か月以内であっても、その裁決の日の翌日から起算して１年を経過すると、この処分の取消しの訴えを提起することができなくなる。

別表１

| 表示内容 |
| --- |
| ・「『滝風　ＩＯＮ ＭＥＤＩＣ』はマイナスイオンの働きに着目しました。大自然さえも上回る２４００万ｉｏｎｓ／ｃｃ以上のマイナスイオンを発生。」並びに青い円のイラストと共に、「自然の滝」及び「１０，０００ｉｏｎｓ／ｃｃ」、「滝風（たき）　ＴＡＫＩ　ＩＯＮ ＭＥＤＩＣ」と記載の青い円のイラストと共に、「２４，０００，０００ｉｏｎｓ／ｃｃ以上」<br>・「また、『滝風　ＩＯＮ ＭＥＤＩＣ』は６畳から最大８０畳まで対応できます。」<br>・「Ｎｅｗ　インフルエンザウイルスの生存率を下げる事が実証されました。　一般社団法人　北里環境科学センター調べ」、「浮遊インフルエンザウイルス除去試験　『滝風イオンメディック』のウイルス除去効果は、作動後１５分間で対数減少値を示したことから、ウイルス除去効果があると判断されました。」、「経過時間ごとの浮遊ウイルス感染価（対数値）の変化」との記載と共に、「対照（自然減衰）」及び「滝風イオンメディック」のうち滝風イオンメディックについては、作動時間１５分で「ウイルス感染価」が「検出限界値」と記載の箇所に至ったことを示す折れ線グラフ並びに「付着インフルエンザウイルス不活化試験　『滝風イオンメディック』のウイルス不活化効果は、作動後３時間で対数減少値を示したことから、ウイルス不活化効果があると判断されました。」、「時間経過によるウイルス感染価の変化」との記載と共に、「対照（自然減衰）」及び「滝風イオンメディック」のうち滝風イオンメディックについては、作動時間６時間で「ウイルス感染価」が「検出限界値」と記載の箇所に至ったことを示す折れ線グラフ<br>・「滝風イオンメディックが発生させるマイナスイオンは、雑菌を滅菌し、たばこやペット臭などの気になる匂いも取ります。」並びに「たった２時間で除菌！　※株式会社日本微生物研究所にて試験（平成１５年３月２４日）」との記載と共に、「黄色ブドウ球菌」、「腸炎ビブリオ菌　サルモネラ菌」及び「レジオネラ菌」が「１２０分」と記載の箇所で「０」と記載の数値に至ったことを示す折れ線グラフ<br>・「最大８０畳までＯＫ！！」<br>・「『滝風イオンメディック』は除菌・浄化力が強力です！！」、「アレル物質・ウイルス分解・除去　お部屋のアレル物質・浮遊ウイルスを強力に分解・除去しますので、小さなお子様にも安心です。」及び「付着臭分解・除去　衣類に付いたイヤなニオイ成分を分解・消臭。梅雨時の部屋干し臭も吸着しないのでお部屋も、衣類もスッキリ。」<br>（別添写し１） |

別表２

| 表示内容 |
| --- |
| 「免疫力アップ！」、「免疫力とは体を病気から守る防御システム、その重要な役が血液中の『白血球』です。　白血球は血流にのって全身を巡回しながら体の中に侵入する異物を飲み込み、異常細胞を処理して病気から体を守る『免疫活動』を日夜行っています！」、「免疫活動を行うのは、白血球の細胞『マクロファージ』『顆粒球』『リンパ球』です。」、「この免疫活動を活発にする期待ができるのが『滝風イオンメディック』なんです！以前、血液画像分析センターで研究していただいた結果、滝風を吸引した後白血球が大きくなることがわかったのです！また自律神経のバランスも正常に落ち着いてくるので自然と白血球の活動が活発になるのです！　つまり『免疫力』が高くなるということです。」及び「滝風イオンメディックからは驚異の２４００万ｉｏｎ／ｃｃの負電子が大量に発生しており大自然の空気以上の新鮮さをお部屋で体験できます！」<br>（別添写し２） |

別表３

| 表示内容 |
| --- |
| ・「松野：体感しやすいのは、消臭効果です。アンモニア溶液を染み込ませたティッシュをご用意しましたので、ちょっと嗅いでみてください。　[redacted]：うっ！鼻を刺すようなニオイですね。　松野：このティッシュを、『滝風イオン』のイオン風に当てます。　（約３０秒後）　では、もう一度ティッシュを嗅いでみてください。　[redacted]：…すごいっ！アンモニア臭が完全になくなっている！多少はニオイが残っているかなと想像していましたが、これは驚きです【実験１】参照。」並びに「【実験１】消臭効果」、アンモニア溶液をスプレーでティッシュに噴霧する画像と共に、「←ティッシュにアンモニア溶液を染み込ませます。」、ティッシュを手にした人物の画像と共に、「↓念のために、ニオイを嗅ぎます。」、「鼻を刺すようなキツいニオイ！」及び「くっさー！！」、ティッシュを本件商品に当てた人物の画像と共に、「↑ティッシュにマイナスイオン風を３０秒間当てます。」、ティッシュの臭いを嗅ぐ人物の画像と共に、「←再びティッシュのニオイを嗅ぎます。」及び「くんくん」、ティッシュを手にした人物の画像と共に、「本当にニオイがなくなった！」及び「すごい！！」 |
| ・「松野：続いて、血圧の変化を見てみましょう。この血圧計を着けてください。手首に巻く簡易タイプなので、健康診断で使う腕に巻くタイプと比べて、ちょっと数値が高く出やすいので、驚かないでくださいね。…上が１９４で、下が１３９ですね。　[redacted]：あれ、ちょっと緊張しているのかな。確かに高めに出ますね…（苦笑）。　松野：では、イオン風を吸ってください。　（３０分ほど、イオン風を吸う）　では、もう一度測ってみましょう。…上が１７１で、下が１１５。２割弱落ちましたね【実験２】参照。　[redacted]：ただ呼吸していただけなのに、不思議ですね…。いろいろと伺いたいことがありますが、今は我慢します（笑）。」及び「【実験２】血圧降下効果」、血圧計を手首に巻いた人物の画像と共に、「マイナスイオンによる血圧降下効果を見るために、手首に巻くタイプの血圧計を使いました。」、「吸う前」と記載した血圧計の画像と共に、「上が１９４で、下が１３９でした。対談で緊張されているのか、ちょっと高めでした。」、「吸った後」と記載した血圧計の画像と共に、「３０分間ほどマイナスイオン風を吸った後、再計測。　上が１７１、下が１１５まで血圧が下がりました」 |
| ・「松野：はい（笑）。続いて、マイナスイオンによる電磁波への作用をご覧いただきます。ここに電磁波検知器とノートパソコンを用意しました。電源を入れなくても、コンセントにつなぐと、検知器から検知音が鳴ります。『滝風イオン』本体も同様です。　[redacted]：はい。　松野：そこで、『滝風イオン』でマイナスイオンを発生させると、検知器は…。　[redacted]：検知音が鳴りやみましたね。これはスゴイ！というより、本当に不思議ですねえ…【実験３】参照。」並びに「【実験３】電磁波除去」、本件商品、ノートパソコン及び電磁波検知器を手にした人物の画像と共に、「ノートパソコンに電磁波検知器を近づけると…↓　ピッピッピッ」、「電源が入っていなくても、コンセントが繋がっていれば、ノートパソコンや『滝風イオンメディック』に電磁波検知器を近づけると『ピッピッ』と検知音が鳴ります。」、並びにスイッチを入れた本件商品、ノートパソコン及び電磁波検知器を |

手にした人物の画像と共に、「『滝風イオンメディック』の電源を入れた途端に　↓　・・・」、「マイナスイオンの生成を始めると、ノートパソコンや『滝風イオンメディック』本体に検知器を近づけても、検知音が鳴らなくなりました。」

・「【消臭効果】…マイナスイオンには、ニオイ成分を分解する作用があります。アンモニア溶液が染み込んだティッシュにマイナスイオンを当てたことで、ニオイ成分が分解、消臭されたというわけです。」

・「【血圧降下効果】…血圧が高くなる原因の一つに、いわゆるドロドロ血液があります。もともと、血液に含まれている赤血球はマイナスの電気を帯び、お互いが反発し合って、くっつくことはありません（つまり、血流が良い状態で保たれる）。　ところが、空気環境が悪い場所にいたり、ストレス・疲労を溜めたりすると、次第にプラスに帯電する赤血球が生まれ、お互いがくっつき、ドロドロ血液になってしまいます（これが高血圧の原因となる）。　そこで、大量のマイナスイオンを浴びると、プラスの赤血球が、再びマイナスの赤血球に戻り、血流がスムーズになります。その結果、血圧が下がるのです。　実際、医師の協力のもとで行なった試験では、被験者全員に、『ドロドロ血液が改善した』という結果が得られました【実験４】参照。」並びに「【実験４】血液サラサラ効果」、「ドロドロ血液の方に、『滝風イオンメディック』で作ったマイナスイオンを１０分間吸入してもらい、血液の変化を観察しました。　その結果、いずれも血液の状態が改善されて、サラサラ血液に。また、白血球が活性化するなどの変化が確認されました。」、「４１歳女性」、「４５歳女性」、「３０歳男性」、「吸う前」及び「１０分後」と記載した血液の状態をそれぞれ示す画像と共に、「赤血球の塊が正常な状態に戻りました！」及び「検査機関：東京八重洲メディカルクリニック（[redacted]医師）」

・「【電磁波除去】…２４００万個／ｃｃという、超高濃度のマイナスイオンが電磁波に作用したと考えています。付け加えれば、『ドロドロ血液の改善』も、この延長線上にあります。」

・本件商品の画像と共に、「８０畳まで対応」、「吸うだけで元気になる『空気』を作り出す！」、「一つひとつは力の弱いイオンでも、２４００万個／ｃｃという膨大な量になると、素晴らしい還元作用を発揮します。」及び「『滝風イオンメディック』の効果　▸活性酸素の除去　▸関節炎　▸糖尿病　▸慢性肝炎　▸慢性腎不全　▸動脈硬化症」

（別添写し３）

別表４

| 表示内容 |
| --- |
| 本件商品の画像と共に、「…ＴＡＫＩ　ＩＯＮ　ＭＥＤＩＣ(医療用物質生成器)は常に室内の空気をきれいにし自己の免疫力を高め正常な免疫力を保つことで花粉症の発症を防いだり緩和することが期待できます。また室内に浮遊する花粉を吸着、除去と室内の見張り番に是非１台」、及び本件商品の画像と共に、「滝風イオンメディックの前で呼吸すると涙目　かゆみ　鼻水　くしゃみが解消！」<br>（別添写し４） |